ergospace
meble biurowe

22 215 76 06, 22 225 26 83
e-mail:biuro@ergospace.pl
www.ergospace.pl

ARCA - PRÓBNIK KOLORÓW

1. grupa cenowa, tkanina **Evo**

charakterystyka tapicerki: skład: 100% poliester • gramatura: 300 g/m2 • atesty: odporność na ścieranie - 150000 cykli Martindale'a (BS EN ISO 12947-2), odporność na piling - 5 (PN-EN ISO 12945-2), trudnozapalność - papieros (PN-EN 1021-1), trudnozapalność - zapałka (PN-EN 1021-2), odporność na światło 4-5 (BS 1006)

EV -18

EV-19

EV-4

EV-5

EV-2

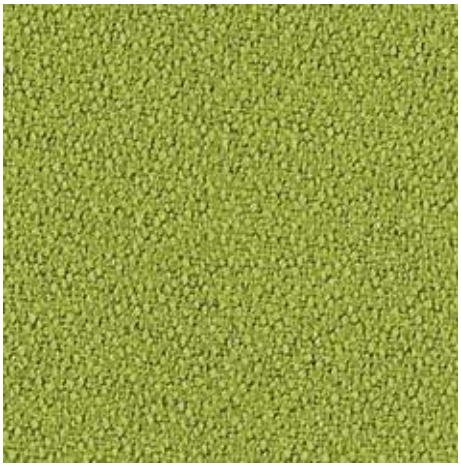
EV-20

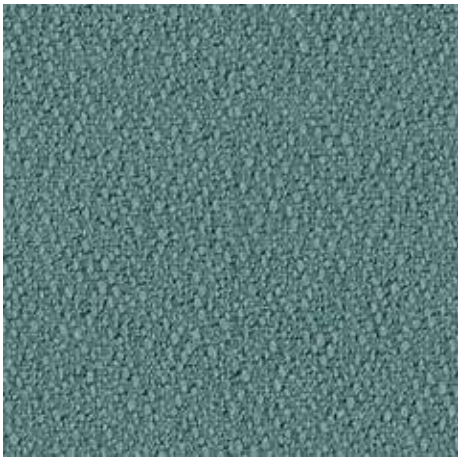
EV-24

EV-23

EV-21

ergospace
meble biurowe

22 215 76 06, 22 225 26 83
e-mail:biuro@ergospace.pl
www.ergospace.pl

EV-25

EV-9

EV-10

EV-22

EV-14

EV-1

EV-11

ergospace
meble biurowe

22 215 76 06, 22 225 26 83
e-mail:biuro@ergospace.pl
www.ergospace.pl

1. grupa cenowa, tkanina **Next**

charakterystyka tapicerki: skład: 100% poliester • gramatura: 380 g/m2 • atesty: odporność na ścieranie – 100000 cykli Martindale'a (PN-EN ISO 12947-2), odporność na piling – 4 (PN-EN ISO 12945-2), trudnopalność – papieros (PN-EN 1021-1), odporność na światło – 4-6 (PN-EN ISO 105–B02), atest higieniczny

NX-1

NX-3

NX-5

NX-7

NX-2

NX-6

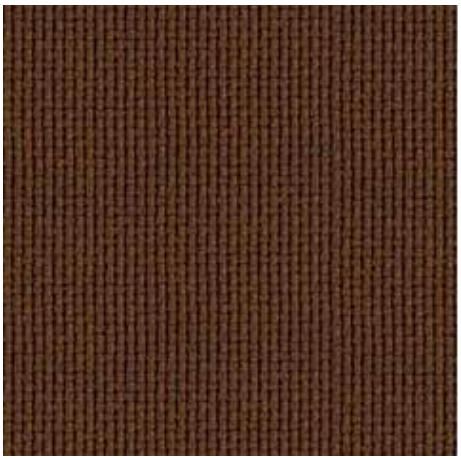
NX-8

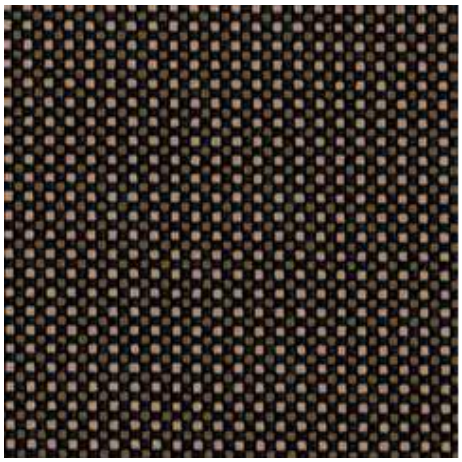
NX-4

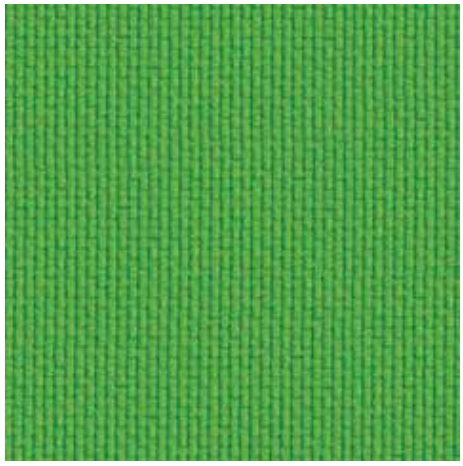
NX-9

ergospace
meble biurowe

22 215 76 06, 22 225 26 83
e-mail:biuro@ergospace.pl
www.ergospace.pl

NX-11

NX-13

NX-15

NX-10

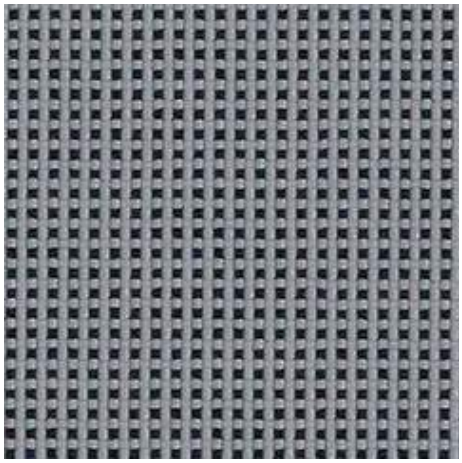
NX-12

NX-14

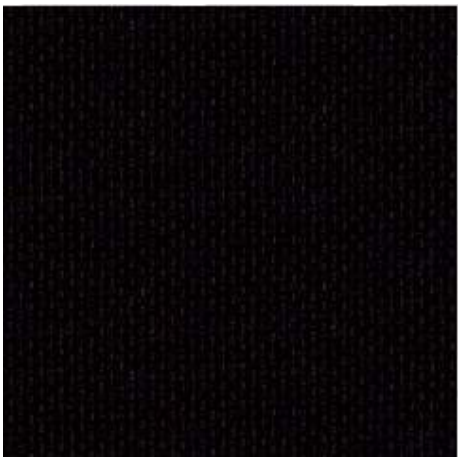
NX-16

ergospace
meble biurowe

22 215 76 06, 22 225 26 83
e-mail:biuro@ergospace.pl
www.ergospace.pl

2. grupa cenowa, tkanina **Medley**

charakterystyka tapicerki: skład: 100% poliester • gramatura: 346 g/m2 • atesty: odporność na ścieranie – 75000 cykli Martindale'a (PN-EN ISO 12947-2), odporność na piling – 4 (PN-EN ISO 12945-2), trudnozapalność – papieros (PN-EN 1021-1), trudnozapalność – zapałka (PN-EN 1021-2), trudnozapalność (BS 5852 0&1),odporność na światło – 5-7 (EN ISO 105–BO2)

ME-1

ME-3

ME-5

ME-13

ME-6

ME-7

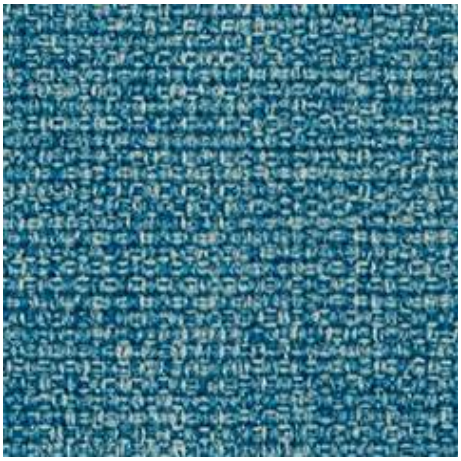
ME-9

ME-10

ME-14

ergospace
meble biurowe

22 215 76 06, 22 225 26 83
e-mail:biuro@ergospace.pl
www.ergospace.pl

ME-15

ME-16

2. grupa cenowa, tkanina **Sprint**

charakterystyka tapicerki: skład: 100% poliester, gramatura: 328 g/m 2, atesty: odporność na ścieranie - 170000 cykli Martindale'a (BS EN ISO 12947-2), odporność na piling - 4 (BS EN ISO 12945-2), trudnozapalność - papieros (BS EN 1021-1), trudnozapalność - zapałka (BS EN 1021-2), odporność na światło - 5 (BS EN ISO 105-B02)

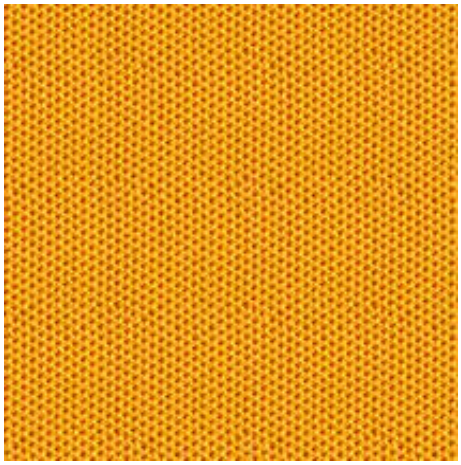
SN-1

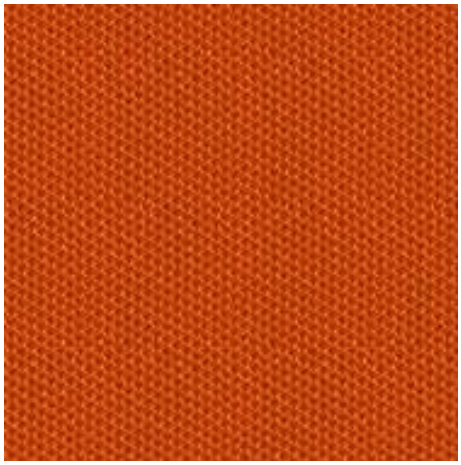
SN-2

SN-3

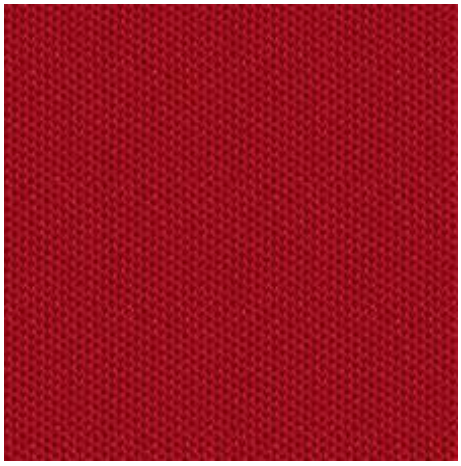
SN-5

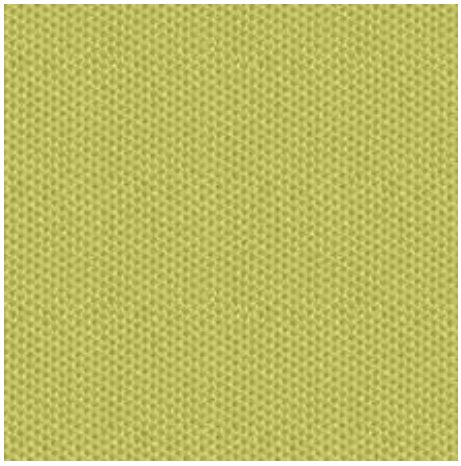
SN-6

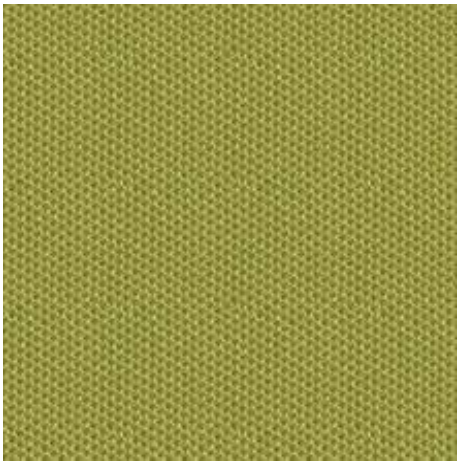
SN-7

ergospace
meble biurowe

22 215 76 06, 22 225 26 83
e-mail:biuro@ergospace.pl
www.ergospace.pl

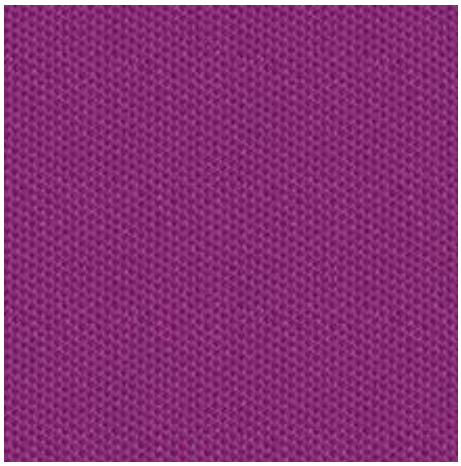
SN-18

SN-19

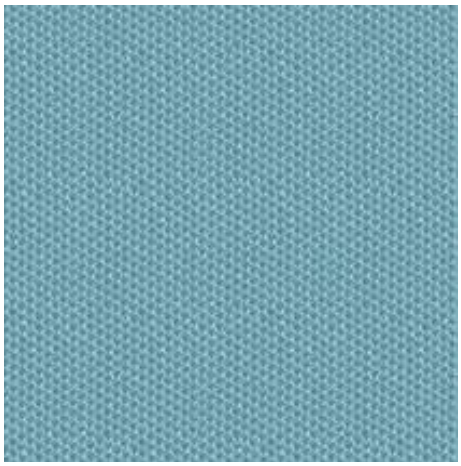
SN-8

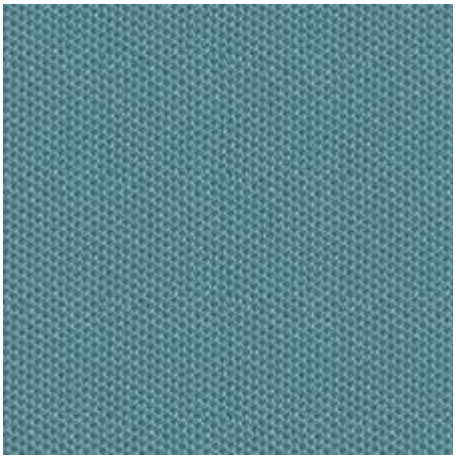
SN-9

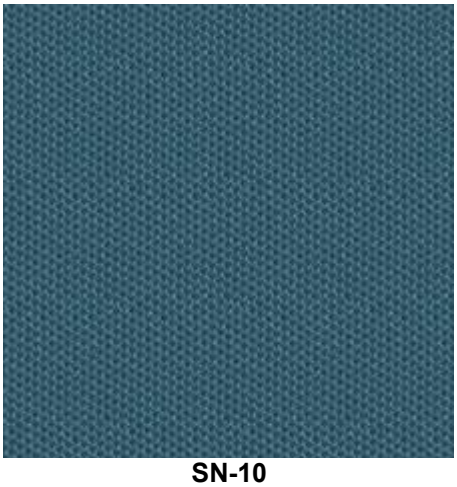
SN-10

SN-10

SN-12

SN-14

SN-15

ergospace
meble biurowe

22 215 76 06, 22 225 26 83
e-mail:biuro@ergospace.pl
www.ergospace.pl

SN-16

2. grupa cenowa, tkanina **Softline**

charakterystyka tapicerki: skład: powłoka – 100% PU, nośnik – 100% bawełna • gramatura: >=220 g/m2 • atesty: odporność na ścieranie – 40000 cykli Martindale'a (PN-EN ISO 5470-2); trudnopalność – papieros (PN-EN 1021-1)

SL-28

SL-24

SL-25

SL-19

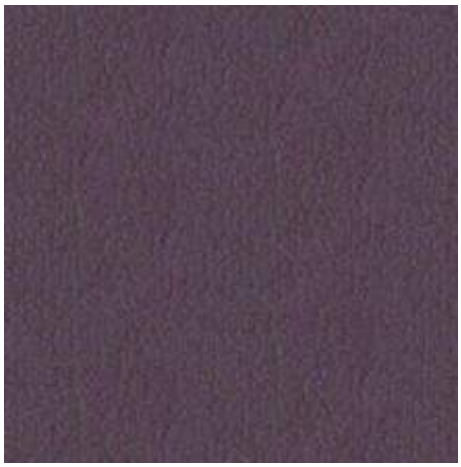

SL-29

SL-10

ergospace
meble biurowe

22 215 76 06, 22 225 26 83
e-mail:biuro@ergospace.pl
www.ergospace.pl

SL-21

SL-22

SL-20

SL-23

SL-26

SL-27

SL-16

SL-18

ergospace
meble biurowe

22 215 76 06, 22 225 26 83
e-mail:biuro@ergospace.pl
www.ergospace.pl

2. grupa cenowa, tkanina **Valencia**

charakterystyka tapicerki: skład: powłoka – 100% winyl, nośnik – 100% poliester Hi-Loft, • gramatura: 650 g/m2, • atesty: odporność na ścieranie - >300000 cykli Martindale'a (UNE-EN ISO 12947-2), • trudnozapalność - papieros (EN 1021-1), trudnozapalność - zapałka (EN 1021-2), trudnozapalność (DIN 4102 B2), trudnozapalność (NF P 92-503/M2), odporność na światło - >5 (DIN EN ISO 105-B02), odporność na bakterie (AATCC 147), odporność na pleśń (ASTM G21-02), urynoodporność, antystatyczność (ASTM D-257).

VA-2

VA-5

VA-6

VA-9

VA-10

VA-19

VA-11

VA-12

VA-13

ergospace
meble biurowe

22 215 76 06, 22 225 26 83
e-mail:biuro@ergospace.pl
www.ergospace.pl

VA-17

VA-14

VA-15

VA-16

3. grupa cenowa, tkanina **Fame**

charakterystyka tapicerki: skład: 95% wełna, 5% poliamid; • gramatura: 450 g/m2, • atesty: odporność na ścieranie – 200000 cykli Martindale'a (BS EN ISO 12947-2), odporność na piling – 4-5 (BS EN ISO 12945-2), trudnozapalność - papieros (BS EN 1021-1), trudnozapalność - zapałka (BS EN 1021-2), trudnozapalność (BS 5852, Crib 5), odporność na światło – 5 (BS EN ISO 105-B02)

FA-1

FA-2

FA-5

ergospace
meble biurowe

22 215 76 06, 22 225 26 83
e-mail:biuro@ergospace.pl
www.ergospace.pl

FA-18

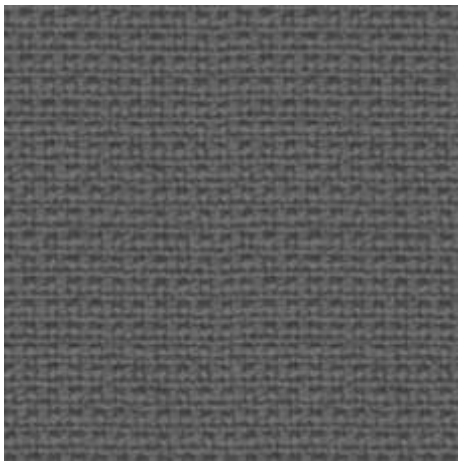
FA-19

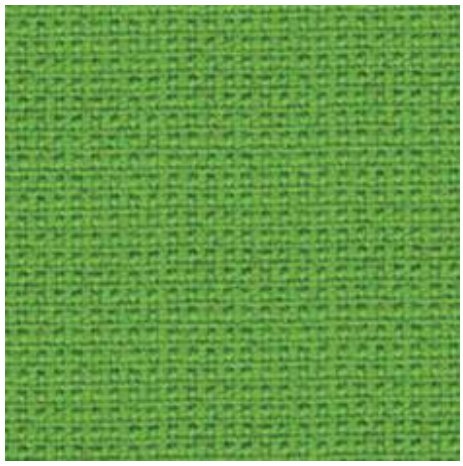
FA-6

FA-9

FA-10

FA-14

FA-15

FA-16

ergospace
meble biurowe

22 215 76 06, 22 225 26 83
e-mail:biuro@ergospace.pl
www.ergospace.pl

3. grupa cenowa, tkanina **Nexus**

charakterystyka tapicerki: skład: 100% poliester; • gramatura: 300 g/m2, • atesty: odporność na ścieranie – 100000 cykli Martindale'a (BS EN ISO 12947-2), odporność na piling - 4 (BS EN ISO 12945-2), trudnozapalność - papieros (BS EN 1021-1), trudnozapalność - zapałka (BS EN 1021-2), trudnozapalność (BS 476 Part 7 Class 1), odporność na światło - 5 (BS EN ISO 105-B02)

NE-17

NE-2

NE-5

NE-11

NE-6

NE-10

NE-14

NE-15

NE-16

ergospace
meble biurowe

22 215 76 06, 22 225 26 83
e-mail:biuro@ergospace.pl
www.ergospace.pl

3. grupa cenowa, tkanina **Step**

charakterystyka tapicerki: skład: 100% Trevira CS; • gramatura: 336 g/m2, • atesty: odporność na ścieranie – 100000 cykli Martindale'a (BS EN ISO 12947-2), odporność na piling – 5 (BS EN ISO 12945-2), trudnozapalność - papieros (DIN EN 1021-1), trudnozapalność - zapałka (DIN EN 1021-2), trudnozapalność (BS 5852, Crib 5), trudnozapalność (DIN 4102:B1), odporność na światło – 7 (EN ISO 105-B02)

ST-5

ST-11

ST-12

ST-6

ST-7

ST-9

ST-10

ST-13

ST-14

ergospace
meble biurowe

22 215 76 06, 22 225 26 83
e-mail:biuro@ergospace.pl
www.ergospace.pl

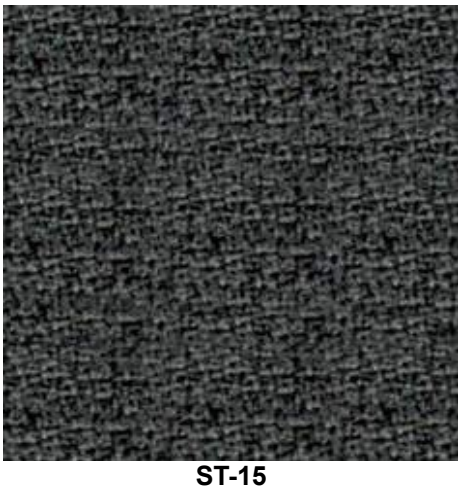
ST-15

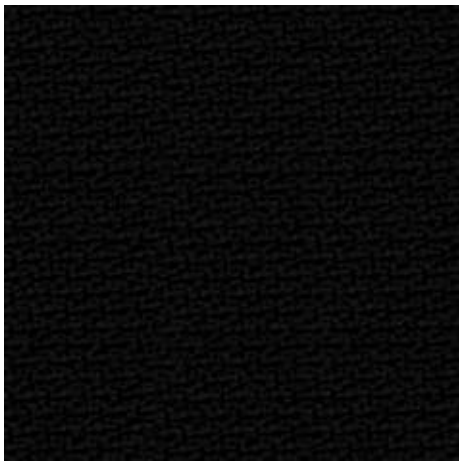
ST-16

3. grupa cenowa, tkanina **Ultima**

charakterystyka tapicerki: skład: 70% wełna, 25% PA, 5% inne włókna; • gramatura: 400 g/m2, • atesty: Martindale'a (PN-EN ISO 12947-2), odporność na piling – 3-4 (PN-EN ISO 12945-2), trudnozapalność – papieros (PN-EN 1021-1), trudnozapalność – zapałka (PN-EN 1021-2), odporność na światło – 6 (PN-EN ISO 105-B02).
W związku z tym, że tkanina ULTIMA składa się w 70% z włókien naturalnych, każda jej partia wykazuje różnice w odcieniu, co może skutkować przy domawianiu produktów w odrębnych zamówieniach. Ponadto nieodłączną cechą wszystkich włókien naturalnych jest tendencja do delikatnego mechacenia się tkaniny.

UT-3

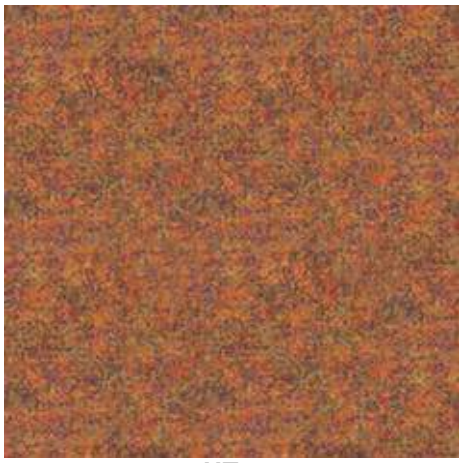
UT-4

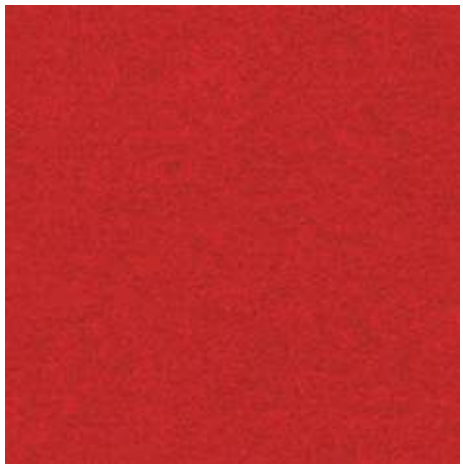
UT-5

UT-2

UT-6

UT-8

ergospace
meble biurowe

22 215 76 06, 22 225 26 83
e-mail:biuro@ergospace.pl
www.ergospace.pl

UT-1

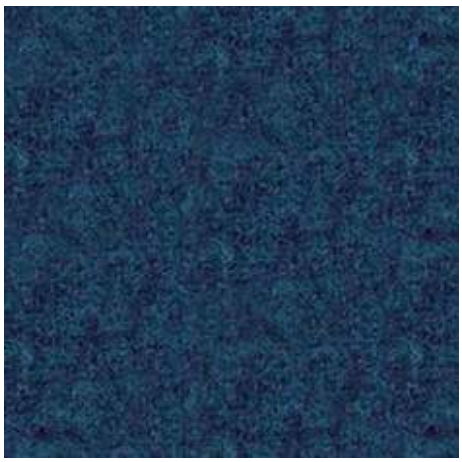
UT-9

UT-7

UT-10

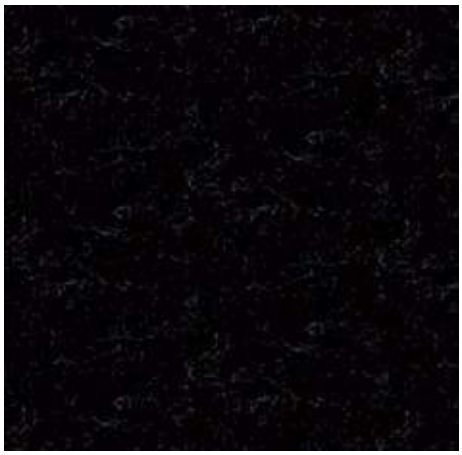
UT-11